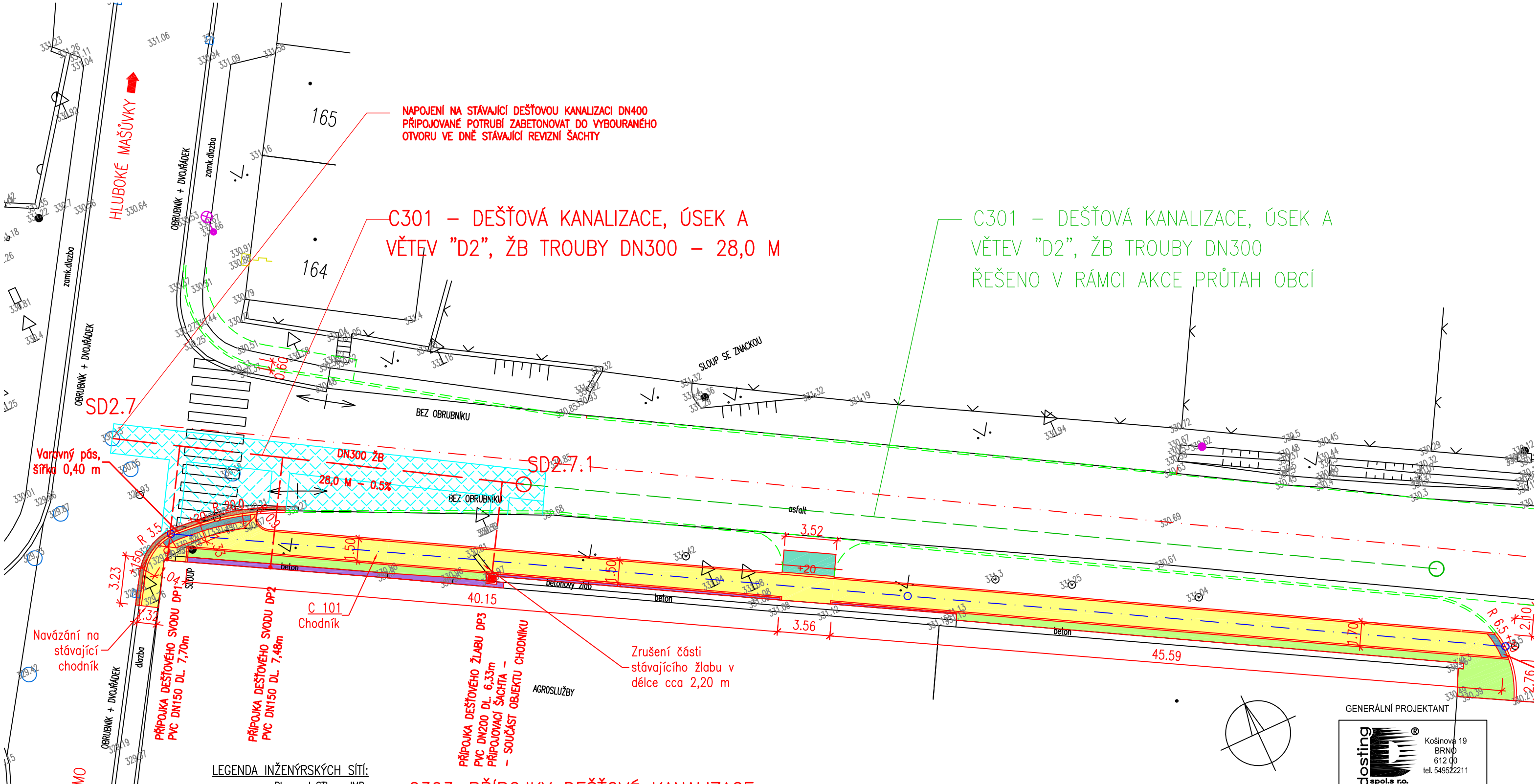

GENERÁLNÍ PROJEKTANT

dosting spol.s r.o.
Košinova 19
BRNO
612 00
tel. 549522211

C303–PŘÍPOJKY DEŠŤOVÉ KANALIZACE

SOUŘADNICE ŠACHTY ŠD2.7.1 X – 643454,27, Y – 1.190.204,91

Souřadnicový systém JTSK
Výškový systém B.p.v.

LEGENDA INŽENÝRSKÝCH SÍTÍ:

- Plynovod STL – JMP, a.s.
- Plynovod NTL – JMP, a.s.
- Plynovod VTL – JMP, a.s.
- Silový kabel podzemní – JMP, a.s.
- Sdělovací kabel místní (podzemní) – Telefónica 02 Česká republika, a.s.
- Splašková kanalizace – město Znojmo (správce Vodárenská, a.s.)
- Splašková tlaková kanalizace – Pegas Nonwovens, s.r.o.
- Dešťová kanalizace – město Znojmo (správce Vodárenská, a.s.)
- Dešťová kanalizace NOVÁ (C301) – 1.ČÁST – město Znojmo (uvažovaný správce Vodárenská, a.s.)
- Dešťová kanalizace NOVÁ (C301) – 2.ČÁST PRŮTAH OBCÍ – město Znojmo (uvažovaný správce Vodárenská, a.s.)
- Vododvod – město Znojmo (správce Vodárenská, a.s.)
- NN nadzemní vedení – EOn ČR, a.s.
- NN podzemní vedení – EOn ČR, a.s.
- VN nadzemní vedení – EOn ČR, a.s.

ROZSAH OBNOVY VOZOVKY:
KOMPLETNÍ OBNOVA OBRUSNÉ VRSTVY
OBNOVENÍ KONSTRUKCE VOZOVKY NAD VÝKOPEM VIZ PŘÍČNÝ ŘEZ ULOŽENÍ POTRUBÍ

VEDOUCÍ PROJEKTANT	ING.KREJČÍK	
ZODPOVĚDNÝ PROJEKTANT	ING. L. KREJČÍK	
VYPRACOVAL	ING. L. KREJČÍK	
KONTROLOVAL	ING.KREJČÍK	

ING.LIBOR KREJČÍK
PROJEKČNÍ KANCELÁŘ
HLINKY 133/64, 603 00 BRNO
IČO: 433 97 301
tel. 544 527 186
602 442 833

INVESTOR: Město Znojmo, Obroková 1/12, 669 22 Znojmo

AKCE
ZNOJMO - PŘÍMĚTICE, CHODNÍK K AREÁLU PEGAS
C301 DEŠŤOVÁ KANALIZACE, ÚSEK A
C303 PŘÍPOJKY DEŠŤOVÉ KANALIZACE

DATUM	08/2013
FORMÁT	2A4
ÚČEL	DSP+DPS
ČÍS.ZAKÁZKY	
MĚŘÍTKO	1 : 250
ČÍSLO PARÉ	C.2

KOORDINAČNÍ SITUACE